4月の映画会

『最高の人生のはじめ方』

モンテ・ワイルドホーンは著名な小説家。しかし今は妻を亡くし、アルコールに溺れ、創作活動への意欲も失い、孤独な日々を過ごしている。「人生をやめたい。」と言うモンテに、思い悩んだ彼の甥であるヘンリーは、避暑地で夏を過ごさせ、何とかして執筆への意欲を取り戻させようと働きかける。そして運命とも言えるその場所で、彼は魅力的なシングル・マザーであるシャーロットと３人の娘たちと交流を持つようになる。彼女たちのひたむきさに触れるうちに、心に変化が訪れ始める。
(パッケージの内容紹介より抜粋)

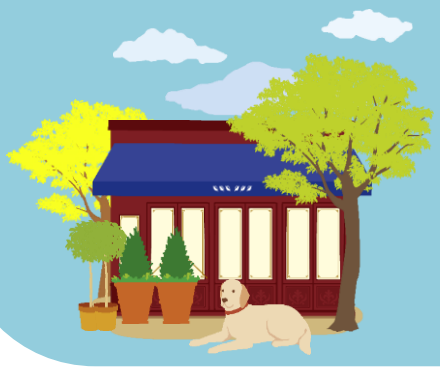

監督：ロブ・ライナー
出演：モーガン・フリーマン
ヴァージニア・マドセン
キーナン・トンプソン　ほか

２０１２年　アメリカ（108分）

日時／ 令和8年4月18日（土）
13時30分～15時20分

場所／ 本町図書館 ３階 視聴覚室
※13時00分から入場できます

定員／30名（入場無料／予約不要／当日先着順）

※※※ お問い合わせ ※※※
本町図書館　TEL：5371-4833

ご来場お待ちしています!!